



IMCUFIDE SAN MATEO ATECO , 4041

POLIZA DE EGRESOS

POLIZA DE EGRESOS No. 6

HOJA 1 DE 2

FECHA : 13/06/2023

NP.	Cta.	Scta.	Sscta.	Sss cta.	Ssss cta.	REF.	CONCEPTO	DEBE	HABER
1	5100	041C00404	020401010101 110101	3111	0000	E-6	Gastos de Funcionamiento, Servicio de energía eléctrica,	31,002.00	0.00
2	8271	041C00404	020401010101 110101	3111	0000	E-6	Presupuesto de Egresos Pagado de Gastos de Funcionamiento, Servicio de energía eléctrica	31,002.00	0.00
3	8251	041C00404	020401010101 110101	3111	0000	E-6	Presupuesto de Egresos Devengado de Gastos de Funcionamiento, Servicio de energía eléctrica	0.00	31,002.00
4	8251	041C00404	020401010101 110101	3111	0000	E-6	Presupuesto de Egresos Devengado de Gastos de Funcionamiento, Servicio de energía eléctrica	31,002.00	0.00
5	8241	041C00404	020401010101 110101	3111	0000	E-6	Presupuesto de Egresos Comprometido de Gastos de Funcionamiento, Servicio de energía eléctrica	0.00	31,002.00
6	8241	041C00404	020401010101 110101	3111	0000	E-6	Presupuesto de Egresos Comprometido de Gastos de Funcionamiento, Servicio de energía eléctrica	31,002.00	0.00
7	8221	041C00404	020401010101 110101	3111	0000	E-6	Presupuesto de Egresos por Ejercer de Gastos de Funcionamiento, Servicio de energía eléctrica	0.00	31,002.00
8	1112	000000002	00000000000000000001	0001	0001	E-6	BBVA 0118188645,	0.00	31,002.00
FLUJO DE EFECTIVO :									
		CLAVE		ENTRADAS		SALIDAS	Saldo Total de la Póliza	124,008.00	124,008.00
		23.00				31,002.00			
		TOTALES :		0.00		31,002.00			



IMCUFIDE SAN MATEO ATECO , 4041

POLIZA DE EGRESOS

POLIZA DE EGRESOS No. 6

HOJA 2 DE 2

FECHA : 13/06/2023

DESCRIPCION : REGISTRO POR PAGO DE SUMINISTRO DE ENERGIA ELECTRICA

L.C. Y F. GLORIA PEDROZO GONZALEZ
DIRECTORA HONORIFICA DE ADMINISTRACION Y FINA

L. EN ING. F. Y F. CITLALLI ESPINOZA URQUIZA
ELABORO

L.C. Y F. GLORIA PEDROZO GONZALEZ
REVISO



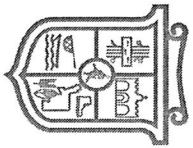

“2023. Año de Septuagésimo Aniversario del Reconocimiento del Derecho al Voto de las Mujeres en México”

San Mateo Atenco a 13 de junio del 2023.

**L.C. Y F. GLORIA PEDROZO GONZÁLEZ
DIRECTORA HONORÍFICA DE ADMINISTRACIÓN
Y FINANZAS DEL IMCUFIDE DE SAN MATEO ATENCO
PRESENTE**

Por este medio me permito informarle y en mi carácter de Director General de este Organismo Público Descentralizado Denominado Instituto Municipal de Cultura Física y Deporte de San Mateo Atenco, autorizo el pago al proveedor **CFE Suministrador de Servicios**, mediante transferencia interbancaria como se detalla a continuación:

PROVEEDOR	CUENTA ORIGEN
CFE Suministrador de Servicios	Bancomer 0118188645

Por lo que se solicita realizar la transferencia por la cantidad de \$ 31,002.00 (Treinta y un mil dos pesos 00/100 M.N.) por pago de suministro de energía eléctrica.

Sin más por el momento quedo de usted para cualquier duda o aclaración.

Autorizo



**C. Hedilberto Torres Silva
Director General del IMCUFIDE
de San Mateo Atenco 2022-2024**

Cerrar



Fecha y hora de consulta 13/06/2023 11:38:30 AM
BBVA Net Cash - Pago Convenio CIE

Contrato
Nombre del Cliente

00800201
IMCUFIDE SAN MATEO ATENCO

Operación autorizada

Datos del firmante

Usuario: ADMIN1

Poder: 100%

Datos de la operación

Tipo de operación: Pago de Convenio CIE

Descripción: CFE

Importe de la operación: 31,002.00 MXP

Cuenta de retiro: 0118188645

Cuenta de depósito: 0578869

Divisa de la cuenta: MXP

Divisa de la cuenta: MXP

Titular de la cuenta: IMCUFIDE SAN MATEO A TENCO

Titular de la cuenta: CFE SUMINISTRADOR DE SERVICIOS

Fecha de creación: 13/06/2023

Fecha de aplicación: 13/06/2023

Instrumento de seguridad: ASD 6550778116

Guía CIE: 873708

Referencia: 01336180119009230624

Concepto: 0000310026

Datos de confirmación de la transferencia

Folio de firma: 0044569015

Folio único: 1382202306131137270044569020

Estado operación

Porcentaje Firmado:

100%

Estado:

Operado

Detalle de firmas

Acción	Usuario	Porcentaje aportado	Fecha
CREO	ADMIN1	--- %	13/06/2023
FIRMO	ADMIN1	100 %	13/06/2023

BBVA México, S.A., Institución de Banca Múltiple, Grupo Financiero BBVA México

www.bbvanetcash.mx



Comisión Federal de Electricidad®

CFE Suministrador de Servicios Básicos
Río Rodano No. 14, colonia Cuauhtémoc,
Alcaldía Cuauhtémoc, Código Postal 06900,
Ciudad de México. RFC: CSS160330CP7

IMCUFIDE SN MATEO ATENCO

FCO JAVIER MINA SN
ESQ ADOLFO LOPEZ MAT
SAN JUAN (SAN MATEO ATENCO)
SAN MATEO ATENCO, MEX.
C.P. 52104

TOTAL A PAGAR:
\$31,002
(TREINTA Y UN MIL DOS PESOS M.N.)

NO. DE SERVICIO : 336180119009

PERIODO FACTURADO: 08 MAY 23 - 08 JUN 23

RMU : 52104 18-01-19 IMC1-40101 001 CFE

TARIFA: GDMTO NO. MEDIDOR: 565LFW

MULTIPLICADOR: 1

FECHA LÍMITE DE PAGO: 24 JUN 2023

CARGA CONECTADA kW: 36

DEMANDA CONTRATADA kW: 36

CORTE A PARTIR: 25 JUN 2023

Concepto	No. medidor	Lectura actual		Lectura anterior	Diferencia	Totales
		Medida ● Estimada ●	Medida ● Estimada ●			
KWh	565LFW	13861	4441	9420	9,420	
KW	565LFW	36	0	36	36	
KVAh	565LFW	75230	73819	1411	1,411	
Mes		Días de mes		Energía kWh		Precios \$/kWh

Mes	Factor de proporción	Demanda máxima \$/kW	Precios \$/kW	Importe (MXN)	Factor de potencia
-----	----------------------	----------------------	---------------	---------------	--------------------

Concepto	Costos de la energía en el Mercado Eléctrico Mayorista			Concepto	Desglose del importe a pagar	Importe (MXN)
	\$ /kWh	\$/kWh	\$/kWh			
Suministro	850.37	0.00	0.00	Cargo Fijo(9)		850.37
Distribución	0.00	1,711.40	0.00	Energía		25,940.90
Transmisión	0.00	0.00	1,656.03	2% Baja Tensión(9)		535.83
CEMACE	0.00	0.00	59.35	Bonificación Factor de Potencia(9)		601.19-
Energía	0.00	0.00	13,736.18	Subtotal		26,725.91
Capacidad	0.00	8,719.54	0.00	IVA 16%		4,276.15
SCM(EM(9))	0.00	0.00	58.40	Facturación del Periodo		31,002.06
Total	850.37	10,430.94	15,509.96	Adeudo Anterior		25,737.25
				Su Pago		25,737.00-
				Total		\$31,002.31

(1) SCM(EM). Costos relacionados con los servicios del Mercado. (2) DAP. Derecho al Alumbrado Público. (3) Cargos o créditos. Diversos conceptos que se pueden incluir en el aviso recibo relacionados con el suministro. Fecha, hora y lugar de impresión: 13 JUN 2023 10:17:31 hrs. Car. Mexico Toluca Km 48 Anomolico Lerma Estado de Mexico Mexico 52005

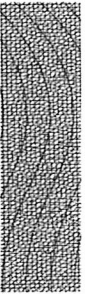

CFE-contigo



52104 18-01-19 IMC1-40101 001 CFE
01 336180119009 230624 000031002 6

\$31,002

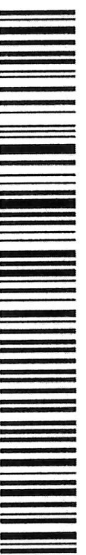

66DN40A176650010

Repartir

(TREINTA Y UN MIL DOS PESOS M.N.)

CONSUMO HISTÓRICO

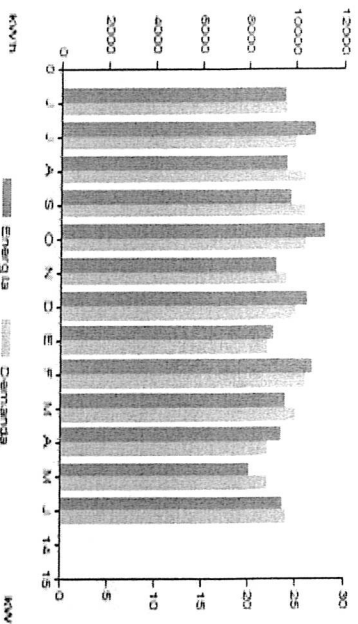

Periodo	Demanda kW	Consumo total kWh	Factor potencia %	Factor carga %	Precio medio (MXN)
JUN 22	24	9,494	99.50	37	2,5578
JUL 22	25	10,765	99.88	36	2,5374
AGO 22	26	9,586	99.88	35	2,5875
SEP 22	26	9,746	99.59	38	2,5857
OCT 22	26	11,161	98.20	38	2,6259
NOV 22	24	9,132	99.66	34	2,6340
DIC 22	25	10,453	99.15	36	2,6301
ENE 23	22	8,986	98.86	30	2,6096
FEB 23	26	10,647	99.14	37	2,6734
MAR 23	25	9,515	98.99	53	2,7302
ABR 23	22	9,343	98.75	32	2,7379
MAY 23	22	7,965	98.84	33	2,7855
JUN 23	24	9,420	98.90	35	2,8371

Datos Fiscales del Receptor Cadena Original Este documento es una representación impresa de un CFDI PPD

RFC: IMC1401015J3 Razon Social: INSTITUTO MUNICIPAL DE CULTURA FISICA Y DEPORTE DE SAN MATEO ATENCIO Régimen Fiscal: Personas Morales con Fines no Lucrativos.
 Uso CFDI: Gastos en general. CP: 52104 Serie: NA Folio: 000248482810 Folio Fiscal: 0069FCEA-1B42-4DE4-8A15-89234FC05675B N. Certificado del SAT: 00001000000507550492
 No. certificado del CSD: 000010000000516832473 Fecha y Hora de certificación: 2023-06-12T20:17:22 Unidad de medida: No Aplica

II4 01NAN0002484826102023-06-12T15:18:40991000100000051683247326725.91 IMXN131002 061101PPD152005CSS1603300CF7CFE SUMINISTRADOR DE SERVICIOS
 BASICOS601IMC1401015J3INSTITUTO MUNICIPAL DE CULTURA FISICA Y DEPORTE DE SAN MATEO
 ATENCIO52104603G0318310180011KWHEnergia6275.91126725.9102126725.911002Tcasilo.1600004276.15126725.911002Tcasilo.1600004276.1514276.151



0hwZ11CSPFPINTE/IDscrUDJlyvdtlJO-HMRvYF6g9Yv2wmWwKzGqUCGhVUTGaw64sSPDW4QVzvaT1URPyaI1ncgPpSuwwlIbbhGzhrx3XC1V7D1CN8alMDraUW4ZT1.0R8
 AkpamKXy9G4OU/Esas0w6NkNGOY4FDH-H247s90B8BilQLOrSaeEg0dlwgsn4k1JTG1H2IDRfRfALXaenbnP7q95uOKCYpDZwWUFP9p9uU7Bl4lWVyyZFR6t16dE2m3ga
 U3y57MzkyYDXvewuMFA5smTgwdqPEKVT79JUG099MwXJ7Ox2XPvYmGg==
 m1SuzCXH1HhA3i2Dy6ms9n3abdtv6r9ULDEHFRMkMuBf9pCndrEQUlU1v6dxkaE7VY1Nwaz10beWwJFNOC9XOOHhABkm+6zP3a24rR/DEfankSUJlIkK8pK22452nrE7J1q
 6w3X52vRum5mXGrgK4H7YNAQXThUTVaaqczNkXXXhKDYY-d8rCn3YU12Y+SwhAV89uH70pG98UrdnSXPq8XMIaT-BWUm9lIT4vCX4AN94Xm9RX9h7R1fZw3Uma19p-1ZD
 KPuzIked7XpK2sxxmcbqdn-mrBUYlUgJx7WGB-yJxz7THOPXUGZDMhYzL5A==

Instancias y recursos a disposición de los usuarios para atender quejas: **CFE** | Suministrador de Servicios Básicos. **PROFECO** | **CRE**

¡AVISO IMPORTANTE!

- Corte a partir de 25 JUN 2023.
 - Servicio a Clientes Teléfono 071.

Conoce los servicios de los diferentes suministradores: <http://usuariocalificado.cie.cob.mx/UsuarioCalificado/LisadoSuministrador>



Bancoer, Banorte, Bansef, Indursa, Santander, Banamex, Banjerito, Scotiabank, Hsbk, Cibanco, Atsma, Multiva, Banco del Bajío, Banco Azteca, Soriana, Copal

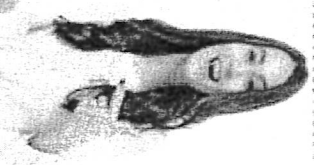

Nombre: CFE SUMINISTRADOR DE SERVICIOS BASICOS
RFC: CSS160330CP7
Régimen Fiscal: 601 Lugar de expedición: 52005

Documento	NA-000248482610
Fecha de Emisión	2023-06-12T15:18:40
Fecha de Pago	2023-06-12T20:17:22
Concepto	Ingreso

Nombre: INSTITUTO MUNICIPAL DE CULTURA FISICA Y DEPORTE DE SAN MATEO ATENCO
RFC: IMC1401015J3

Residencia Fiscal: 00001000000516932473
NumRegIdTrib: 00001000000507550482
Uso CFDI: G03 - Gastos en general

83101800	1	KWH	Energia	26725.91	26725.91
----------	---	-----	---------	----------	----------

Importe en letra: TREINTA Y UNO MIL DOS PESOS CON 06/100 M.N



Forma de pago: 99 - Por definir	Subtotal:	26725.91
Método de pago: PPD - Pago en parcialidades o diferido	Descuento:	0
Condición de pago:	IEPS:	0
Moneda: MXN	IVA:	4276.15
Versión del comprobante: 4.0	Retenciones ISR:	0
Tipo de cambio:	Retenciones IVA:	0
Clave Confirmación:	Total:	31002.06

Este documento es una representación impresa de un CFDI, la reproducción no autorizada de este comprobante constituye un delito en los términos de las disposiciones fiscales

Sello Digital CFDI

OhYz11CSPfPINTe/JDgcRJDJi5ydfiJfO+MRVxfr6g3Yuz2mMwKkzcQdUCgihVUTGciWc4asSPDW4OVzkatUKPlyail1nCggP5uwwWjibbhGZnax3XC1V7D11CN8eLMDquwZAZ1L0R8AkpetmKXy5G4OqU/saosiW6NkhGGY4FDnhHz247S9DB8IbQJORSaEQdtImqsm4JTG7H2IDR0FuLXeassicbhmPTdpsuOKCYpdZwW0L_Pf9ip9uTuTbLdiWvYyVZRN8TtedEz/m3gaU3Ys7MzlyYDXvoeuMPalmsSmTgwvdjEkrvTY9uGQB6MwvXJ7Ck2XPVymCg==

Sello Digital del SAT

mISLJzCXH1HnA3IzDy6m59m3IbdtVer9ULDEHfRMiilubFDpocNdtEYdUu1vodkaEW7YTLNwazI0beWMLJFNNOQ9XOOOnHAbkm+6zP3aA2n4R/IDE4mkSILiIkkhSIEpKZ2452nrtEYJ1q6u3X52YkRum5mXGfGkH7NAqXThUTV/eaqgRzqNXXXhDvY+d8nCn3YFu1zY+SwhAY829uHZOPG8Urf8SxPqpbXmIeT+BWJum8jTf4vCXDA9qfXmSRX9h7RtFzW3Jma16p+ZDKFPUZIked7XpkzSxxmcbq4h+mIRUyUu9jkrVWIGB+yIbZ7hIQfXUGzDWpYzu5A==

¿adana Original del complemento de certificación digital del SAT

I1-110069FCEA-1B42-4DE4-8A15-89234FCDD575B92023-06-
 12120-17221FAC10d625WcQdOhYz11CSPfPINTe/JDgcRJDJi5ydfiJfO+MRVxfr6g3Yuz2mMwKkzcQdUCgihVUTGciWc4asSPDW4OVzkatUKPlyail1nCggP5uwwWjibbhGZna
 x3XC1V7D11CN8eLMDquwZAZ1L0R8AkpetmKXy5G4OqU/saosiW6NkhGGY4FDnhHz247S9DB8IbQJORSaEQdtImqsm4JTG7H2IDR0FuLXeassicbhmPTdpsuOKCYpdZw
 W0L_Pf9ip9uTuTbLdiWvYyVZRN8TtedEz/m3gaU3Ys7MzlyYDXvoeuMPalmsSmTgwvdjEkrvTY9uGQB6MwvXJ7Ck2XPVymCg==100001000000507550482||

Este documento es una representación impresa de un CFDI generada por MiAdminXML www.adminxml.com